PERIODO LECTIVO 26/27

OCTUBRE - JUNIO

- DESTINATARIOS: niñas y niños con edades comprendidas entre los 3 (plazas limitadas en cada ludoteca) y 12 años cumplidos.

- PLAZOS DE INSCRIPCION: La inscripción **permanecerá abierta durante todo el curso**, por lo que se podrá solicitar plaza en cualquier momento.

- PRIORIDAD: desde el 25 de septiembre por orden de llegada del formulario de reserva a la ludoteca correspondiente.

- PRECIO: se establecerá en función del tiempo que se quiera reservar (0,53 €/h).

- RESERVA: se pueden reservar los días y horarios que se necesiten, **sin un mínimo de días ni un periodo mínimo de reserva,** desde un solo día o días sueltos hasta varios días a la semana, un mes, un trimestre o periodos más amplios.

- BONO HORARIO: Opción de adquirir un bono de 10 o 20 horas (0,53 €/hora) para un uso puntual del servicio, sin reserva previa, siempre que haya plazas libres en el momento en que se quiera utilizar.

- BONIFICACIONES: Las **familias numerosas** y las **familias monoparentales** empadronadas en Santander estarán exentas de pago, previa acreditación.

- ATENCIÓN PRESENCIAL: en el horario de atención a familias establecido en cada periodo. Se facilitarán en papel los formularios a cumplimentar.

NORMAS

- Los importes **no se devolverán** en ningún caso. Si una vez abonada la cantidad correspondiente, se renuncia a la plaza completa, dicha cantidad se podrá recuperar en formato de bono, **nunca en efectivo**.

- Es necesario que las niñas/os **controlen esfínteres**. En caso de ensuciar o mojar la ropa, se avisará al responsable del menor que deberá acudir a la mayor brevedad para cambiarle.

- Cada adulto podrá inscribir únicamente al menor o menores que tenga a su cargo.

- Se pueden enviar los formularios de varios **hermanos** en el mismo correo electrónico junto con la documentación requerida en cada caso.

- En caso de no cumplir los plazos de entrega de documentación/justificante de pago, la plaza asignada se adjudicará a otra familia.

- **Faltas de asistencia**. En las inscripciones con reserva de plaza, tras tres faltas de asistencia sin previo aviso, se procederá a la baja temporal por un periodo de cuatro semanas. Las familias que disfruten de beneficios los perderán durante 3 meses.

- Las familias deberán informar al servicio de cualquier cuestión que sea relevante para la atención a los menores, su seguridad y su adecuada participación.

- Los responsables de la niña/o deberán **comprometerse a aceptar y cumplir la normativa** que establece el servicio municipal de ludotecas de Santander.

SOLICITUD DE PLAZA Y FORMALIZACIÓN DE INSCRIPCIÓN

Envío de solicitud: Envíe el formulario de reserva por correo electrónico a la ludoteca a la que desee acudir. Las plazas se asignarán por estricto orden de recepción.

Confirmación y pago: Tras recibir su solicitud, el servicio le informará de la disponibilidad de plaza y le indicará los pasos a seguir para registrar a la niña o niño (en caso de ser nuevos usuarios) y/o realizar el pago.

Plazos y formalización: Una vez entregado el justificante de pago, se confirmará la inscripción.

DIAS DE APERTURA

PERIODO LECTIVO

LUDOTECA	LUNES	MARTES	MIÉRCOLES	JUEVES	VIERNES	SÁBADO
CAZOÑA	16:30-20:00	16:30-20:00	16:30-20:00	16:30-20:00	16:30-20:00	10:00-13:30
NUMANCIA		16:30-20:00		16:30-20:00		10:00-13:30
CUETO		16:30-20:00		16:30-20:00		10:00-13:30
TABACALERA	16:30-20:00		16:30-20:00		16:30-20:00	
NUEVA MONTAÑA	16:30-20:00		16:30-20:00		16:30-20:00	

PERIODOS NO LECTIVOS

Las inscripciones para los periodos no lectivos se irán anunciando a lo largo de todo el curso en los canales habituales de difusión.
El horario es de lunes a viernes de 8:30 a 14:00 en todas las ludotecas.

TALLERES Y ACTIVIDADES COMPLEMENTARIAS

NOVEDADES DURANTE TODO EL CURSO



Las propuestas, talleres y actividades complementarias se irán anunciando en instagram

¡ ESTAD ATENTOS/AS !

Os informaremos con antelación suficiente para que podáis reservar vuestras plazas

SANTANDER CIUDAD · CENTRO DE IGUALDAD · RED MUNICIPAL DE LUDOTECAS DE SANTANDER · CORRESPONSABLES · GOBIERNO DE ESPAÑA MINISTERIO DE IGUALDAD · GOBIERNO de CANTABRIA CONSEJERÍA DE INCLUSIÓN SOCIAL JUVENTUD, FAMILIAS E IGUALDAD · 5 IGUALDAD DE GÉNERO · AGENDA 2030

DATOS DE CONTACTO

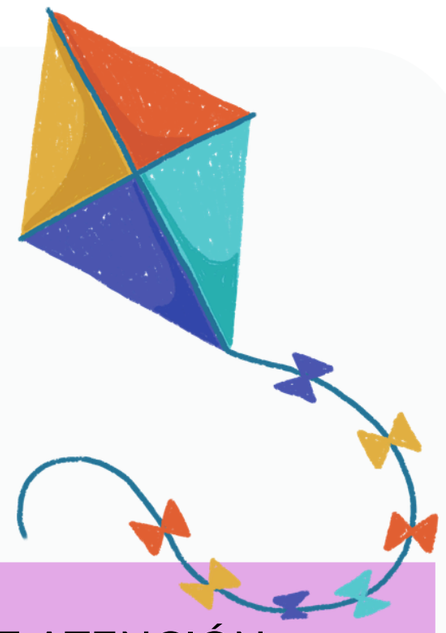

LUDOTECA	CORREO ELECTRÓNICO	DIAS Y HORARIO DE ATENCIÓN A FAMILIAS A PARTIR DEL 5 DE OCTUBRE
TABACALERA	ludotecatabacalera@santander.es	TEL. 942 203 078 • **NO LECTIVO:** De lunes a viernes de 14:00 a 15:00h. • **LECTIVO:** Lunes, miércoles y viernes de 15.30 a 16.30h.
NUEVA MONTAÑA	ludotecamontana@santander.es	TEL. 942 203 048 • **NO LECTIVO:** De lunes a viernes de 14:00 a 15:00h. • **LECTIVO:** Lunes, miércoles y viernes de 15.30 a 16.30h.
NUMANCIA	ludotecanumancia@santander.es	TEL. 942 203 077 • **NO LECTIVO:** De lunes a viernes de 14:00 a 15:00h. • **LECTIVO:** Martes y jueves de 15.30 a 16.30h. y sábados de 10:00 a 13:30h.
CAZOÑA	ludotecacazona@santander.es	TEL. 942 203 079 • **NO LECTIVO:** De lunes a viernes de 14:00 a 15:00h. • **LECTIVO:** De lunes a viernes de 15.30 a 16.30h.
CUETO	ludotecacueto@santander.es	TEL. 942 203 087 • **NO LECTIVO:** De lunes a viernes de 14:00 a 15:00h. • **LECTIVO:** Martes y jueves de 15.30 a 16.30h.

SÍGUENOS EN INSTAGRAM
@redludotecassantander

MÁS INFO EN NUESTRA WEB
redludotecassantander.com

SANTANDER CIUDAD · CENTRO DE IGUALDAD · RED MUNICIPAL DE LUDOTECAS DE SANTANDER · CORRESPONSABLES · GOBIERNO DE ESPAÑA MINISTERIO DE IGUALDAD · GOBIERNO de CANTABRIA CONSEJERÍA DE INCLUSIÓN SOCIAL JUVENTUD, FAMILIAS E IGUALDAD · 5 IGUALDAD DE GÉNERO · AGENDA 2030